

DETALLE REFUERZO CERCHAS PARA
TABIQUE MOVIL
ESC.:1/50

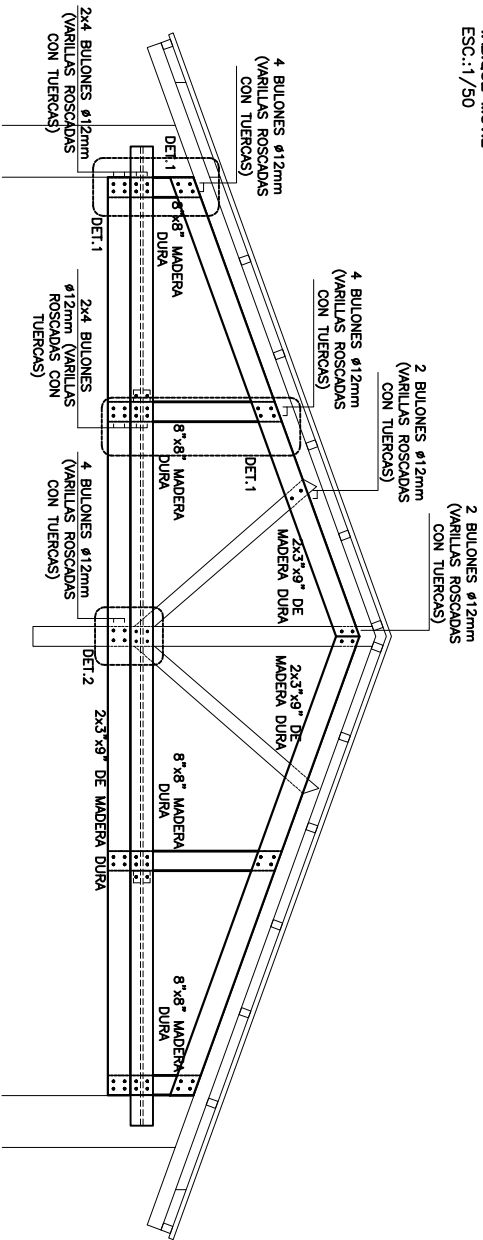

DETALLE 2
ESC.:1/10

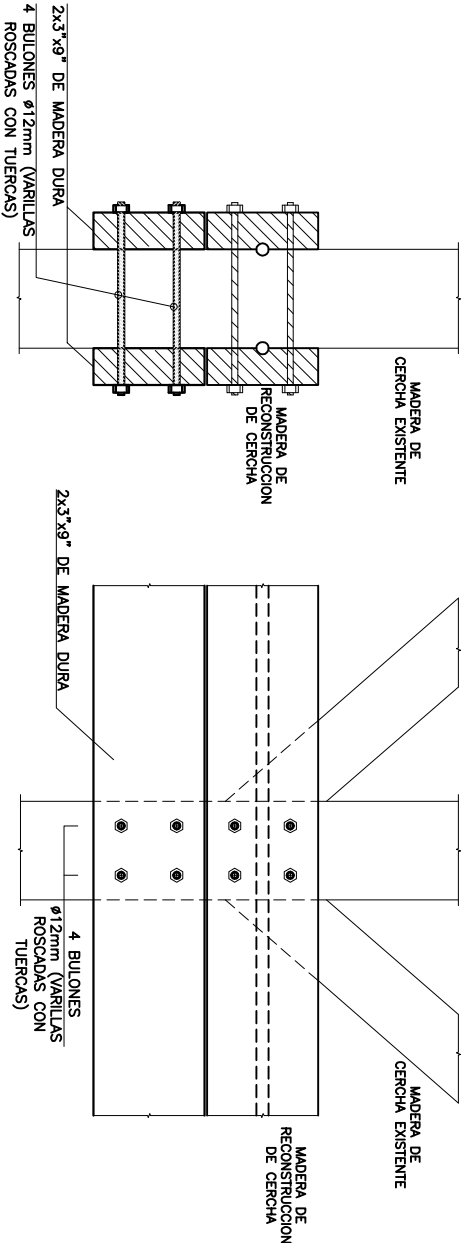

DETALLE 1
ESC.:1/10

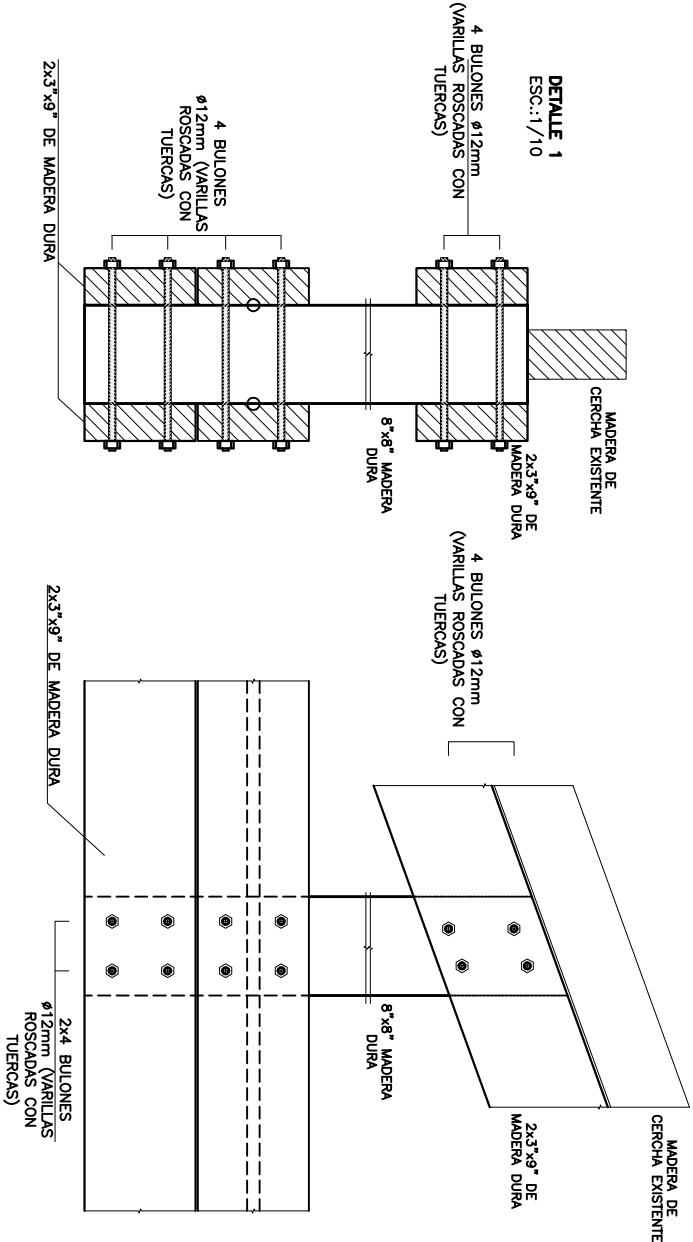

NOTA MATERIALES

HORMIGÓN C20:

De 200Kg/cm2 de resistencia característica para la totalidad de los elementos estructurales.
ACERO CONFORMADO (Φ): De 5000 Kg/cm2 de tensión de fluencia convencional y 5500 Kg/cm2 de tensión a la rotura.

C A R L O S P I Ñ A
S A N T I A G O H A M
I n g e n i e r o s C i v i l e s

E03

FIDEICOMISO DE ADMINISTRACIÓN PARA OBRAS
DE INFRAESTRUCTURA EN CANELONES - LLAMADO N°03/2013
CENTRO CULTURAL DE PANDO

2014-03-18-Estructura Refuerzo Cercha Centro Cultural Pando.kwg

ESTRUCTURA - DETALLES



19/03/2014

1:50 / 1:10

AUTOCAD 2008 S/N 346-3266235